Plan de formación de la Estrategia Española de Sostenibilidad Urbana y Local (EESUL)

ENERO - MAYO 2014

Dirección:

Javier Benayas, Universidad Autónoma de Madrid

Soledad Perlado, Ministerio de Agricultura, Alimentación y Medio Ambiente

Salvador Rueda, Agencia de Ecología Urbana de Barcelona

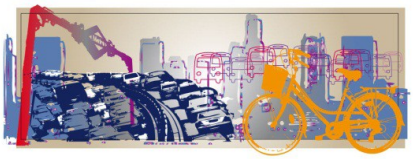

CURSO "MOVILIDAD URBANA SOSTENIBLE"
2ª Edición
30 de enero de 2014 – 3 de abril de 2014
Sesiones: 30 de enero, 6 de marzo y 3 de abril.
Más información pinchando aquí.

CURSO "URBANISMO ECOLÓGICO"
3ª Edición
27 de febrero de 2014 – 8 de mayo de 2014
Sesiones: 27 de febrero, 27 de marzo y 8 de mayo.
Más información pinchando aquí.

CURSO "SOSTENIBILIDAD URBANA Y LOCAL"
3ª Edición
20 de marzo – 29 de mayo de 2014
Sesiones: 20 de marzo, 24 de abril y 29 de mayo.
Más información sobre el curso pinchando aquí.

Todos los cursos son en **formato on-line** o formato semipresencial para estudiantes de la UAM que soliciten el reconocimiento de créditos académicos (3 ECTS o 2 LRU).
La duración de cada curso es de **75 horas lectivas**.
Precio: 200€ por curso.

Matrícula abierta hasta 1 día antes del comienzo de cada curso pinchando aquí. La matrícula quedará formalizada tras la confirmación del pago de las tasas.

Becas para estudiantes UAM y/o desempleados: Además de la matrícula, enviar carta de motivación y justificante actualizado de la situación de desempleo y/o matricula al correo: formacion.eesul@uam.es. El plazo para solicitar beca finaliza 1 semana antes del comienzo de cada curso.

Más información en el correo formacion.eesul@uam.es.

UNIVERSIDAD AUTONOMA DE MADRID

GOBIERNO DE ESPAÑA — MINISTERIO DE AGRICULTURA, ALIMENTACIÓN Y MEDIO AMBIENTE

ECOLOGIA — Agència d'Ecologia Urbana de Barcelona